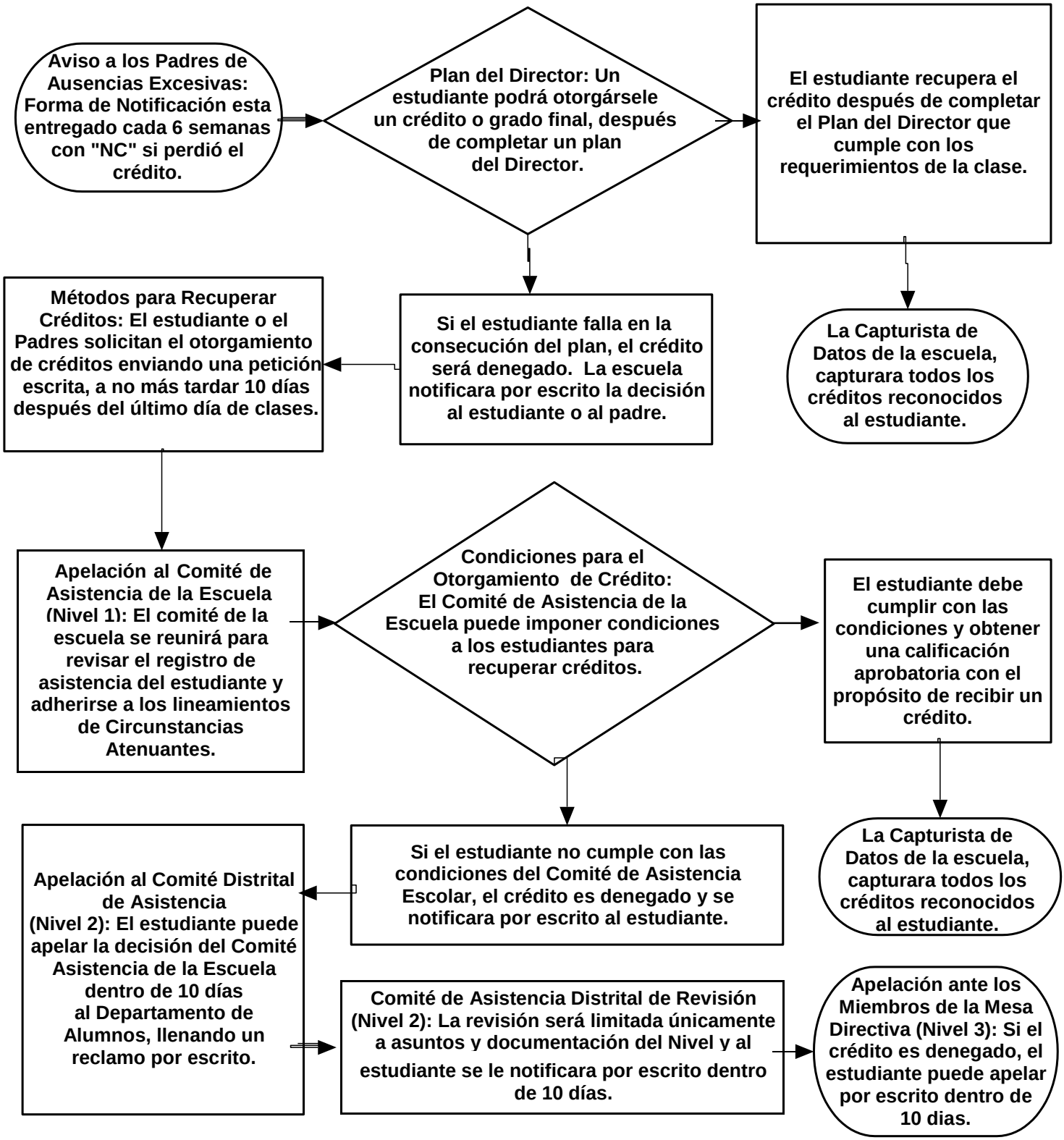Proceso de Apelación de Créditos por Ausencias Excesivas